

# Bienvenida y Presentación

Máster en Profesor de Enseñanza Secundaria y Bachillerato, Formación

Profesional y Enseñanza de Idiomas [MUPES]

Curso 2025-2026

# Agenda

1. Saludo y bienvenida Facultad de Educación y Trabajo Social
2. Presentación general del título
3. Presentación del Módulo Genérico
4. Presentación del Prácticum
5. Presentación del programa de becas AMITY
6. Reunión con los coordinadores de las especialidades

# Saludo y bienvenida

Dña. Teresa Calderón Quindós

Decana de la Facultad de Educación y Trabajo Social

<https://www.feyts.uva.es/>

# Presentación general del título

D. Manuel Á. González  
Coordinador del Máster  
Presidente del Comité Académico del título  
*Departamento de Física Aplicada*  
[master.secundaria@uva.es](mailto:master.secundaria@uva.es)

## 1.1 Visión general: objetivos

La finalidad del máster es la adquisición por los estudiantes de una **formación avanzada**, orientada a la **especialización profesional**, que les **habilite para el ejercicio de las profesiones reguladas de Profesor de Enseñanza Secundaria Obligatoria y Bachillerato, Formación Profesional y Enseñanzas de Idiomas**, de conformidad con lo establecido en la **Ley Orgánica 2/2006 de Educación** y en la **Resolución de 17 de diciembre de 2007**, de la Secretaría de Estado de Universidades e Investigación, por la que se publica el acuerdo del Consejo de Ministros por el que se establecen las **condiciones a las que deberán adecuarse los planes de estudio** conducentes a la obtención de títulos que habiliten para el ejercicio de las profesiones citadas.

## 1.1 Visión general: competencias generales

- **Conocer los contenidos curriculares** de las materias relativas a la especialización correspondiente, así como el cuerpo de conocimientos didácticos en torno a los procesos de enseñanza y aprendizaje respectivos.
- **Planificar, desarrollar y evaluar el proceso de enseñanza y aprendizaje**
- **Buscar, obtener, procesar y comunicar información**, transformarla en conocimiento y aplicarla en los procesos de enseñanza y aprendizaje
- **Concretar el currículo que se vaya a implantar** en un centro docente participando en la planificación colectiva del mismo
- **Diseñar y desarrollar espacios de aprendizaje** con especial atención a la equidad, la educación emocional y en valores, la igualdad de derechos y oportunidades entre hombres y mujeres, la formación ciudadana y el respeto de los derechos humanos
- **Adquirir estrategias para estimular el esfuerzo del estudiante y promover su capacidad para aprender por sí mismo**
- **Conocer los procesos de interacción y comunicación en el aula**, dominar destrezas y habilidades sociales necesarias para fomentar el aprendizaje y la convivencia en el aula
- **Diseñar y realizar actividades formales y no formales** que contribuyan a hacer del centro un lugar de participación y cultura
- **Conocer la normativa y organización institucional** del sistema educativo
- **Conocer y analizar las características históricas de la profesión docente**
- **Informar y asesorar a las familias** acerca del proceso de enseñanza y aprendizaje

## 1.1 Visión general: estructura

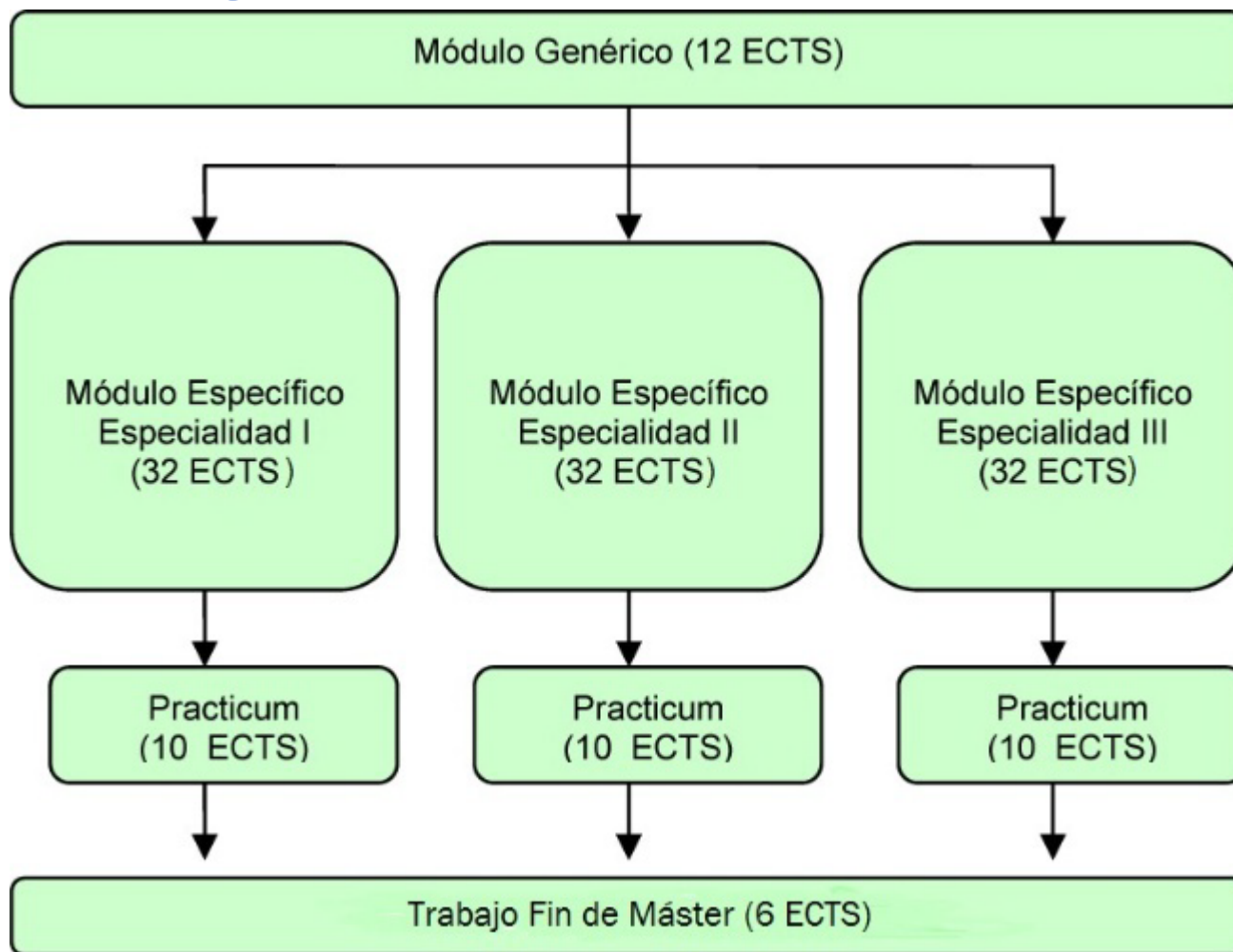

# 1.1 Visión general: estructura





## 1.2 Organigrama académico

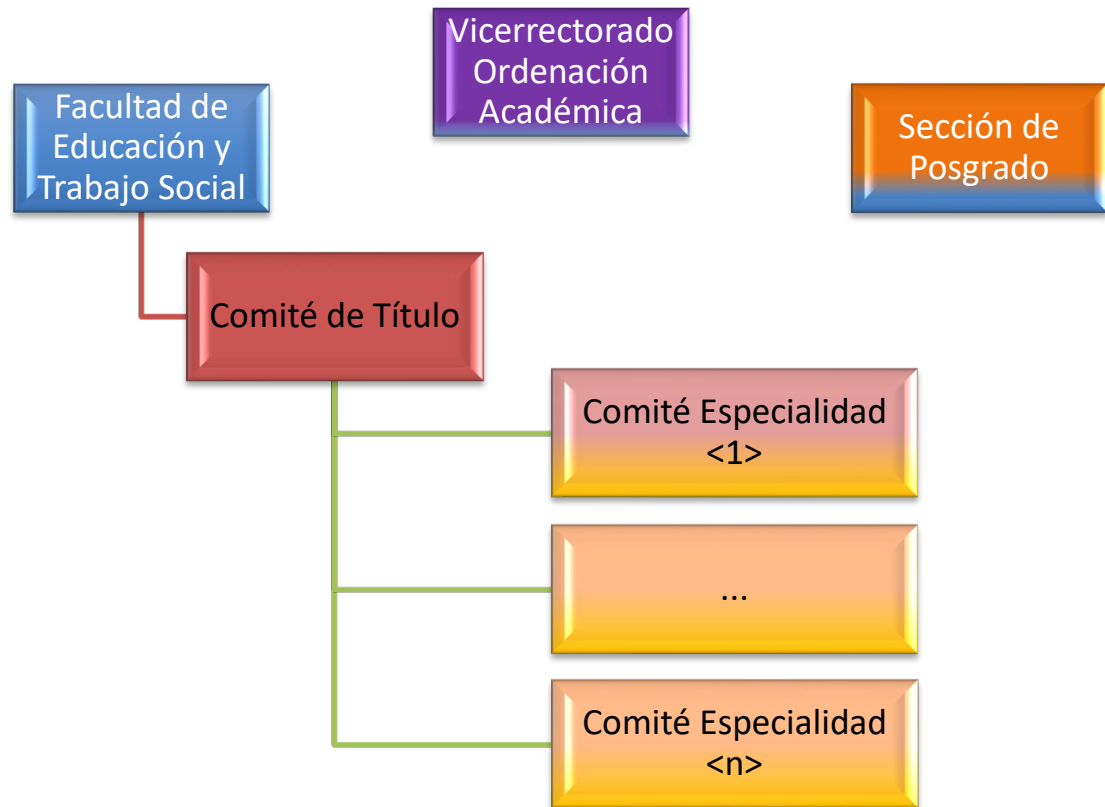

# Participación estudiantil en el seguimiento del título

## Comité de Título:

- Coordinador general del título
- Un coordinador por especialidad
- Coordinador de prácticum (Secretario del Comité de Título)
- **Dos estudiantes elegidos entre los representantes de las especialidades** (se eligen a partir del comienzo de la docencia en los módulos específicos)

## Comités de Especialidad:

- Coordinador de Especialidad
- Un profesor de la especialidad
- **Dos estudiantes**

# 1.3 Calendario académico

| SEPTIEMBRE |    |    |    |    |    |    |
|------------|----|----|----|----|----|----|
| L          | M  | M  | J  | V  | S  | D  |
| 1          | 2  | 3  | 4  | 5  | 6  | 7  |
| 8          | 9  | 10 | 11 | 12 | 13 | 14 |
| 15         | 16 | 17 | 18 | 19 | 20 | 21 |
| 22         | 23 | 24 | 25 | 26 | 27 | 28 |
| 29         | 30 |    |    |    |    |    |

| OCTUBRE |    |    |    |    |    |    |
|---------|----|----|----|----|----|----|
| L       | M  | M  | J  | V  | S  | D  |
|         |    | 1  | 2  | 3  | 4  | 5  |
| 6       | 7  | 8  | 9  | 10 | 11 | 12 |
| 13      | 14 | 15 | 16 | 17 | 18 | 19 |
| 20      | 21 | 22 | 23 | 24 | 25 | 26 |
| 27      | 28 | 29 | 30 | 31 |    |    |

| NOVIEMBRE |    |    |    |    |    |    |
|-----------|----|----|----|----|----|----|
| L         | M  | M  | J  | V  | S  | D  |
|           |    |    |    |    | 1  | 2  |
| 3         | 4  | 5  | 6  | 7  | 8  | 9  |
| 10        | 11 | 12 | 13 | 14 | 15 | 16 |
| 17        | 18 | 19 | 20 | 21 | 22 | 23 |
| 24        | 25 | 26 | 27 | 28 | 29 | 30 |

| DICIEMBRE |    |    |    |    |    |    |
|-----------|----|----|----|----|----|----|
| L         | M  | M  | J  | V  | S  | D  |
| 1         | 2  | 3  | 4  | 5  | 6  | 7  |
| 8         | 9  | 10 | 11 | 12 | 13 | 14 |
| 15        | 16 | 17 | 18 | 19 | 20 | 21 |
| 22        | 23 | 24 | 25 | 26 | 27 | 28 |
| 29        | 30 | 31 |    |    |    |    |

| ENERO |    |    |    |    |    |    |
|-------|----|----|----|----|----|----|
| L     | M  | M  | J  | V  | S  | D  |
|       |    |    | 1  | 2  | 3  | 4  |
| 5     | 6  | 7  | 8  | 9  | 10 | 11 |
| 12    | 13 | 14 | 15 | 16 | 17 | 18 |
| 19    | 20 | 21 | 22 | 23 | 24 | 25 |
| 26    | 27 | 28 | 29 | 30 | 31 |    |

| FEBRERO |    |    |    |    |    |    |
|---------|----|----|----|----|----|----|
| L       | M  | M  | J  | V  | S  | D  |
|         |    |    |    |    |    | 1  |
| 2       | 3  | 4  | 5  | 6  | 7  | 8  |
| 9       | 10 | 11 | 12 | 13 | 14 | 15 |
| 16      | 17 | 18 | 19 | 20 | 21 | 22 |
| 23      | 24 | 25 | 26 | 27 | 28 |    |

| MARZO |    |    |    |    |    |    |
|-------|----|----|----|----|----|----|
| L     | M  | M  | J  | V  | S  | D  |
|       |    |    |    |    |    | 1  |
| 2     | 3  | 4  | 5  | 6  | 7  | 8  |
| 9     | 10 | 11 | 12 | 13 | 14 | 15 |
| 16    | 17 | 18 | 19 | 20 | 21 | 22 |
| 23    | 24 | 25 | 26 | 27 | 28 | 29 |
| 30    | 31 |    |    |    |    |    |

| ABRIL |    |    |    |    |    |    |
|-------|----|----|----|----|----|----|
| L     | M  | M  | J  | V  | S  | D  |
|       |    | 1  | 2  | 3  | 4  | 5  |
| 6     | 7  | 8  | 9  | 10 | 11 | 12 |
| 13    | 14 | 15 | 16 | 17 | 18 | 19 |
| 20    | 21 | 22 | 23 | 24 | 25 | 26 |
| 27    | 28 | 29 | 30 |    |    |    |

| MAYO |    |    |    |    |    |    |
|------|----|----|----|----|----|----|
| L    | M  | M  | J  | V  | S  | D  |
|      |    |    |    | 1  | 2  | 3  |
| 4    | 5  | 6  | 7  | 8  | 9  | 10 |
| 11   | 12 | 13 | 14 | 15 | 16 | 17 |
| 18   | 19 | 20 | 21 | 22 | 23 | 24 |
| 25   | 26 | 27 | 28 | 29 | 30 | 31 |

| JUNIO |    |    |    |    |    |    |
|-------|----|----|----|----|----|----|
| L     | M  | M  | J  | V  | S  | D  |
|       |    |    |    |    |    |    |
| 1     | 2  | 3  | 4  | 5  | 6  | 7  |
| 8     | 9  | 10 | 11 | 12 | 13 | 14 |
| 15    | 16 | 17 | 18 | 19 | 20 | 21 |
| 22    | 23 | 24 | 25 | 26 | 27 | 28 |
| 29    | 30 |    |    |    |    |    |

| JULIO |    |    |    |    |    |    |
|-------|----|----|----|----|----|----|
| L     | M  | M  | J  | V  | S  | D  |
|       |    |    |    |    |    |    |
|       |    | 1  | 2  | 3  | 4  | 5  |
| 6     | 7  | 8  | 9  | 10 | 11 | 12 |
| 13    | 14 | 15 | 16 | 17 | 18 | 19 |
| 20    | 21 | 22 | 23 | 24 | 25 | 26 |
| 27    | 28 | 29 | 30 | 31 |    |    |

| AGOSTO |    |    |    |    |    |    |
|--------|----|----|----|----|----|----|
| L      | M  | M  | J  | V  | S  | D  |
|        |    |    |    |    | 1  | 2  |
| 3      | 4  | 5  | 6  | 7  | 8  | 9  |
| 10     | 11 | 12 | 13 | 14 | 15 | 16 |
| 17     | 18 | 19 | 20 | 21 | 22 | 23 |
| 24     | 25 | 26 | 27 | 28 | 29 | 30 |
| 31     |    |    |    |    |    |    |

|    |   |
|----|---|
| xx | Día no lectivo  |
|    | Presentación del máster, 11/9/2025  |
|    | Actividad lectiva del Módulo Genérico, 16/9/2025-30/10/2025                   |
|    | Semana Exámenes convocatoria ordinaria Módulo Genérico 3-7/11/2025            |
|    | Actividad lectiva de los Módulos Específicos 10/11/2025-29/5/2026             |
|    | Seminarios de preparación del prácticum 3 6 4/2/2026 (solo uno de los 2 días) |
|    | Practicum (5/2/2026-27/3/2026)  |
|    | Seminarios Generales del practicum (16 y 17/2/2026)                           |
|    | Fecha límite de entrega de actas (26/1 y 1/7 1º C, 17/6 y 1/7 2º C)           |
|    | Fecha límite de entrega de actas de TFM (3/7/2026 y 24/7/2026)                |

## 1.4 Cuestiones Prácticas

- Grupos de teoría/aula Módulo Genérico:
  - Módulo Genérico: 3 de mañana y 2 de tarde + grupo específico asignatura “Desarrollo Aprendizaje y Educación” para especialidad de Orientación Educativa
  - Módulo Genérico: Facultad de Educación y Trabajo Social (FEyTS)
  - Orientación Educativa -> Tardes, FEyTS
  - Agilizar posibles solicitudes de cambio
  - Periodo solicitud estudiante a tiempo parcial
  
- Comienzo de actividad:
  - Martes 16 de septiembre
  
- Consultar el calendario y horarios de especialidad
- Conocer las Normas de Progreso y Permanencia
- Conocer el Reglamento de Ordenación Académica
- Participar activamente
- Llevar al día las actividades
- Consultar coordinador/a de especialidad y/o del máster



[master.secundaria.edts@uva.es](mailto:master.secundaria.edts@uva.es)

Teléfono 983186825

## 1.4 Para más información ...

- Información académica:
  - [www.uva.es/master.secundaria](http://www.uva.es/master.secundaria)
- Centro responsable:
  - Facultad de Educación y Trabajo Social
    - [master.secundaria.edts@uva.es](mailto:master.secundaria.edts@uva.es)
    - [www.feyts.uva.es](http://www.feyts.uva.es)
- Coordinador del Título:
  - [master.secundaria@uva.es](mailto:master.secundaria@uva.es)
- Coordinadores de la Especialidad

# Coordinadores de Módulos

Módulo genérico: Miguel Ángel Carbonero [miguelangel.carbonero@uva.es](mailto:miguelangel.carbonero@uva.es)  
 Practicum Rosa María Fernández [coordinador.practicas.master.secundaria@uva.es](mailto:coordinador.practicas.master.secundaria@uva.es)

Especialidades:

|                                       |                                |  |
|---------------------------------------|--------------------------------|--|
| Biología y Geología:                  | Lucía Cítores                  | <a href="mailto:lucia.citores@uva.es">lucia.citores@uva.es</a>                                   |
| Economía:                             | M <sup>a</sup> del Pilar Pérez | <a href="mailto:mpperez@uva.es">mpperez@uva.es</a>   |
| Filosofía:                            | José Manuel Chillón            | <a href="mailto:jose.chillon@uva.es">jose.chillon@uva.es</a>                                     |
| Física y Química:                     | Yolanda Arroyo                 | <a href="mailto:yolanda.arroyo@uva.es">yolanda.arroyo@uva.es</a>                                 |
| Formación y Orientación laboral:      | Noemí Serrano                  | <a href="mailto:serrano@der.uva.es">serrano@der.uva.es</a>                                       |
| Geografía e Historia:                 | José María Martínez            | <a href="mailto:josemaria.martinez.ferreira@uva.es">josemaria.martinez.ferreira@uva.es</a>       |
| Intervención Sociocomunitaria:        | Marla Cruz Tejedor             | <a href="mailto:maria.tejedor.mardomingo@uva.es">maria.tejedor.mardomingo@uva.es</a>             |
| Lengua Castellana y Literatura:       | Maria Martínez                 | <a href="mailto:maria.martinez.deyros@uva.es">maria.martinez.deyros@uva.es</a>                   |
| Latín y Griego:                       | Ana Isabel Martín              | <a href="mailto:anaisabel.martin.ferreira@uva.es">anaisabel.martin.ferreira@uva.es</a>           |
| Lenguas Extranjeras:                  | Francisco Javier Sanz          | <a href="mailto:franciscojavier.sanz.trigueros@uva.es">franciscojavier.sanz.trigueros@uva.es</a> |
| Matemáticas:                          | Cesáreo González               | <a href="mailto:cesareo.gonzalez@uva.es">cesareo.gonzalez@uva.es</a>                             |
| Música:                               | Victoria Cavia                 | <a href="mailto:victoria.cavia@uva.es">victoria.cavia@uva.es</a>                                 |
| Orientación Educativa:                | Julia Alonso                   | <a href="mailto:mariajulia.alonso@uva.es">mariajulia.alonso@uva.es</a>                           |
| Tec. Agraria, Alimentaria y Forestal: | Milagros Casado                | <a href="mailto:milac@iaf.uva.es">milac@iaf.uva.es</a>   |
| Tecnología e Informática:             | Valentín Cardeñoso             | <a href="mailto:valentin.cardenoso@uva.es">valentin.cardenoso@uva.es</a>                         |

# Presentación del Módulo Común

D. Miguel Ángel Carbonero  
Coordinador del Módulo Común  
[miguelangel.carbonero@uva.es](mailto:miguelangel.carbonero@uva.es)

## Módulo Común: Psicopedagógico y Social

# Asignaturas comunes para todos los estudiantes:

Aprendizaje y desarrollo de la personalidad (salvo Orientación Educativa)

Procesos y contextos educativos

Sociedad, familia y educación

Desarrollo, aprendizaje y educación (solo Orientación Educativa)



# Módulo Genérico / Común (12 ECTS)

## Facultad de Educación y Trabajo Social

|                                       |                 |        |
|---------------------------------------|-----------------|--------|
| Módulo genérico - G1                  | A-104           | Mañana |
| Módulo genérico - G2                  | A-108           | Mañana |
| Módulo genérico - G3                  | A-109           | Mañana |
| Módulo genérico - G4                  | A-002           | Tarde  |
| Módulo genérico - G5                  | A-003           | Tarde  |
| Especialidad en Orientación Educativa | A-107/<br>A-209 | Tarde  |

# Presentación del Módulo Prácticum

Dña. Rosa María Fernández Barcenilla

Coordinadora del Practicum

Profesora Catedrática del IES María Moliner

Profesora asociada UVa

[coordinador.practicas.master.secundaria@uva.es](mailto:coordinador.practicas.master.secundaria@uva.es)

# Módulo Practicum / Común (16 ECTS)

- **Prácticas Externas (PRACTICUM) (10 ECTS).**
- **Trabajo Fin de Máster (6 ECTS).**

## Módulo Practicum / Común (16 ECTS)

- **Real Decreto 1707/2011, regula las prácticas académicas externas de los estudiantes universitarios (BOE 10/12/2011).**
- **Reglamento sobre prácticas académicas externas de la UVa. (BOCyL 11/07/2012).**
- **Convenio de colaboración entre la Junta de Castilla y León y la Universidad de Valladolid para el establecimiento del Practicum. (12/1/2021).**

# Módulo Practicum / Común (16 ECTS)

- **Prácticas externas:**
  - **Estancias en centros de prácticas: desde el 5 de febrero de 2026 hasta el 27 de marzo de 2026.**
  - **Tutores de centro, colaboradores + Tutores de universidad.**
- **Trabajo Fin de Máster (TFM)**

# Módulo Practicum / Común (16 ECTS)

- **Prácticas externas:**

- **Asignación de centro: convenio de colaboración suscrito por la Junta de Castilla y León, a través de la Consejería de Educación, y la Universidad de Valladolid para el establecimiento del Practicum.**
- **Listado de Profesores Colaboradores (voluntarios) y Centros Educativos por especialidades.**
- **Fechas de asignación: finales de diciembre o primeras semanas de enero**
- **Los tutores UVa harán un seguimiento del alumno y visitas a los centros**
- **La evaluación dependerá del tutor del centro y del tutor UVa (50%)**

1. La asignación de centros de prácticas se realiza desde la coordinación del máster siguiendo criterios objetivos para todos los alumnos.
2. Se ofertarán tutores y centros docentes entre los que se hayan inscrito en la base de datos preparada a tal efecto, teniendo en cuenta que tanto los tutores como los propios centros se ofrecen para colaborar con la Universidad de manera voluntaria. Por tanto, aunque se tratará de tener una oferta lo más amplia posible, no se puede garantizar tener tutores disponibles de todas las especialidades en cualquier turno (mañana y tarde), o en cualquier localidad.
3. Para la elección de centro de prácticas se tendrá en cuenta la nota media de los alumnos en el Módulo Genérico del Máster. Las asignaturas no cursadas o con un "No Presentado" contarán como 0 para hacer ese promedio. Se priorizará a los alumnos de cada especialidad en función de dicha nota media para establecer la elección de centro de prácticas, comenzando a elegir los alumnos de mayor nota media, y proseguirán la elección el resto de los alumnos de la especialidad por orden decreciente de nota media.
4. Los alumnos no podrán elegir como tutores a aquellos profesores que se encuentren en alguno de los casos tipificados en el artículo 23 de la ley 40/2015 de Régimen Jurídico del Sector Público, entre los que están:
  - a) Tener interés personal en el asunto de que se trate o en otro en cuya resolución pudiera influir la de aquél.
  - b) Tener un vínculo matrimonial o situación de hecho asimilable y el parentesco de consanguinidad dentro del cuarto grado o de afinidad dentro del segundo.
  - c) Tener amistad íntima o enemistad manifiesta
5. En caso de empate en la nota media anterior entre dos alumnos que deseen elegir el mismo centro, tendrá preferencia para elegir dicho centro el alumno cuyo domicilio habitual durante el curso esté más próximo al centro elegido.
6. Si un alumno prefiere no elegir centro en el momento en que le corresponda su turno, pasará al último lugar en la lista de priorización de su especialidad.
7. La asignación de centros se realizará una vez haya suficientes centros y tutores disponibles para todos los alumnos de una especialidad.
8. De entre los profesores tutores disponibles, la coordinación de cada especialidad podrá seleccionar para ofertar como tutores de prácticum a aquellos que considere más adecuados desde el punto de vista docente y de aprendizaje del alumno en prácticas, basándose en parámetros como su experiencia docente, trayectoria como tutores de prácticas o adecuación del centro.

# Desarrollo del Prácticum

Del 5 febrero al 27 marzo 2026

**Fase 0** 3 ó 4 Febrero

Seminarios de formación inicial

**Fase I** 5 Febrero – aprox. 19 marzo

Fase de observación

**Fase II** Marzo

Fase de intervención

Evaluación

**Fase IV** Mayo

Evaluación por parte de tutoras/es universitarios.

**Fase III** Abril

Evaluación por parte de tutoras/es de centros escolares.

**Fase V** Junio

Calificaciones finales y valoración de las prácticas





# Las fases de observación e intervención

40%

Observación



Objetivos

- Conocer el Centro y el entorno
- Conocer la planificación, la organización y el funcionamiento del Departamento.
- Analizar los recursos y acciones del centro para una educación de calidad
- Reflexionar sobre la actividad profesional docente



Objetivos

- Analizar las características profesionales del profesorado y su concreción
- Diseñar una unidad didáctica de una de las asignaturas del centro
- Impartir (totalmente o parcialmente) la unidad didáctica elaborada y participar en su evaluación

Intervención



60%

## La evaluación

**Observación  
sistemática – Tutores  
UVa**

**Memoria de Prácticas  
– Tutores UVa**

**Informe de actividad –  
Tutores de los centros**

# Indicadores para la evaluación de la actividad en el centro



# Programa AMITY

Dña. Beatriz Nuevo

Servicio de Relaciones Internacionales UVA

[Practicas.erasmus@uva.es](mailto:Practicas.erasmus@uva.es)

[www.relint.uva.es](http://www.relint.uva.es)



# AMITY INSTITUTE

BUILDING INTERNATIONAL FRIENDSHIP & CULTURAL UNDERSTANDING  
THROUGH TEACHING EXCHANGE



# LECTORADO EN ESTADOS UNIDOS



# ¿QUIÉN PUEDE PARTICIPAR?

- Estudiantes universitarios o recién graduados que vayan a dedicarse a la EDUCACIÓN
- Soltero y sin hijos, preferentemente
- CONOCIMIENTOS DE INGLES. **Certificado B1 obligatorio**
- **CARRERA PROFESIONAL ORIENTADA A LA EDUCACIÓN**



# CARACTERÍSTICAS DEL PROGRAMA

- Estancia de agosto a junio
- Impartir clases de lengua y difundir la cultura española: 32 horas semanales en un colegio
- Asistente de un profesor





# ALOJAMIENTO

- Convivencia con una familia americana en régimen de pensión completa compartiendo la vida familiar



# **CONDICIONES ECONÓMICAS**

- Asignación mensual de 300 dólares mínimo
  - Alojamiento gratuito
  - Seguro médico: Financiado por la UVa
  - BECA ERASMUS Prácticas (estancia+viaje)
  
  - Gastos del participante:
    - Tramitación de la solicitud: 200\$ (AMITY)
    - Expedición del visado: 250\$ aprox. (Embajada)
-

# **CONDICIONES ECONÓMICAS**

## **BECA ERASMUS PRÁCTICAS**

### **CONVOCATORIA ERASMUS PRÁCTICAS:**

- PARA RECIÉN TITULADOS: SOLICITARLO **ANTES** DE CERRAR EL EXPEDIENTE
  - SÓLO PODRÁN BENEFICIARSE ESTUDIANTES de la UVa
-

# **CONDICIONES ECONÓMICAS**

## **POSIBILIDAD DE BECA ERASMUS PRÁCTICAS**

- Convocatoria **segunda semana mayo**
  - Solicitar la beca TODOS (con o sin destino)
  - Hay becas para TODOS LOS PARTICIPANTES
-

# **CONDICIONES ECONÓMICAS**

## **POSIBILIDAD DE BECA ERASMUS PRÁCTICAS**

**FINANCIACION  
ERASMUS**

**2/3 MESES**

**700€/mes      950€ (Becarios  
menos oportunidades)**

**AYUDA DE VIAJE:**

**1188€-1735€ (Según  
distancia)**

**FINANCIACIÓN  
LIVa**

**Seguro médico**

# PLAZAS DISPONIBLES

- HAY PLAZAS DISPONIBLES PARA **TODOS**
- LOS COLEGIOS ELIGEN SUS LECTORES



# SOLICITUD

- Plazo abierto hasta 29 de diciembre 2025 (orientativo)



# TRAMITACIÓN

1. Solicitar Internship AMITY
  2. Amity contacta con el candidato
  3. Entrevista
  4. AMITY asigna un colegio
  5. AMITY envía documentación
  6. Tramitación beca ERASMUS SMP  
(siempre antes de cerrar el expediente)
  7. Tramitación de visado.....
-



## 2. DOCUMENTACIÓN A PRESENTAR: TRAMITACIÓN AMITY

### 1. Impreso de solicitud con foto:

|   |                             |   |  |   |
|---|-----------------------------|---|--|---|
|    |                             | <b>AMITY INSTITUTE</b><br><small>BUILDING INTERNATIONAL FRIENDSHIP &amp; CULTURAL UNDERSTANDING<br/>THROUGH TEACHING EXCHANGE</small> |  | <div style="border: 1px solid black; padding: 2px;">Attach 1 smiling<br/>photo here<br/>(Approximately<br/>3 cm by 3.5 cm).</div> |
| <b>INTERN PROGRAM APPLICATION</b><br><small>1775 Hancock Street, Suite 170 • San Diego, CA 92110 • USA<br/>Tel: [619] 222-7000 • Email: mkitchin@amity.org • Web: www.amity.org</small> |                             |   |  |   |
| <b>Last Name(s):</b> _____<br><small>family or surname as stated in your passport</small>   |                             |   |  |   |
| <b>First Name(s):</b> _____<br><small>given name</small>  |                             | <b>Middle Name(s):</b> _____  |  |   |
| <b>Date of Birth:</b> _____<br><small>Month / Day / Year</small>  | <b>City of Birth:</b> _____ | <b>Country of Birth:</b> _____  |  |   |
| <b>Country of Citizenship:</b> _____  |                             | <b>Country of Permanent Legal Residency:</b> _____  |  |   |
| <b>Native Language(s):</b> _____  |                             |   |  |   |
| <b>Gender:</b> <input type="checkbox"/> Male <input type="checkbox"/> Female  |                             | <b>Marital Status:</b> <input type="checkbox"/> Unmarried <input type="checkbox"/> Married  |  |   |
| <b>How did you hear about our program?</b> _____  |                             |   |  |   |
| <b>Primary Address</b>  |                             |   |  |   |
| Street Address: _____   |                             | City: _____   |  |   |
| Province (if any): _____  | Country: _____              | Postal Code (if any): _____   |  |   |
| <b>Mailing Address (if different from above)</b>  |                             |   |  |   |
| Street Address: _____   |                             | City: _____   |  |   |
| Province (if any): _____  | Country: _____              | Postal Code (if any): _____   |  |   |
| <b>Contact Information (include country and city code in telephone numbers)</b>   |                             |   |  |   |
| Home phone: _____   |                             | Cell Phone: _____   |  |   |
| Email Address: _____  |                             | Skype ID: _____   |  |   |
| <b>Emergency Contact Information (immediate family members only)</b>  |                             |   |  |   |
| Full Name: _____  |                             | Relationship to applicant: _____  |  |   |
| Street Address: _____   |                             | City: _____   |  |   |
| Province (if any): _____  | Country: _____              | Postal code: _____  |  |   |
| Telephone: _____  |                             | Email: _____  |  |   |

## **2. DOCUMENTACIÓN A PRESENTAR: TRAMITACIÓN AMITY**

2. Tasa de solicitud: 200\$
  3. 2 cartas de referencia
  4. Copia del pasaporte
  5. Certificado médico
-

## **2. DOCUMENTACIÓN A PRESENTAR: TRAMITACIÓN AMITY**

6. Health Memo of Understanding

7. Certificado de penales

8. Verificación de estudios: **SIGMA**

9. Acreditación B1 Inglés:

---

## **2. DOCUMENTACIÓN A PRESENTAR:**

**SOLICITUD:** Es vuestro **PASAPORTE!!**

- Muy descriptivo y detallado
  - Dedicarle tiempo
  - Explicar la motivación
  - Explicar qué podéis aportar
  - Explicar qué vais a aprender
-

## **2. DOCUMENTACIÓN A PRESENTAR:**

- Cómo vais a difundir la lengua y cultura
  - Demostrar que vais a ser unos lectores **EXCELENTES!**
-

**IMPORTANTE**

NOW OR NEVER!!!



# SESIONES INFORMATIVAS

## Facultad de Educación (Segovia)

- 29 octubre, 13.00.horas. Aula por confirmar.

## Facultad de Educación (Palencia)

- 8 de octubre, 13.40 horas. Aula 3

## Facultad de Filosofía y Letras (Valladolid)

- 7 de octubre–13.00 horas. Salón Lope de Rueda

## Campus de Soria

- 27 de octubre- 10.00 horas. Salón de Grados

## Facultad de Educación y TS (Valladolid)

- 6 de octubre–11.40. Salón de Grados
-

[www.relint.uva.es](http://www.relint.uva.es)







# INFORMACIÓN

[www.relint.uva.es/amity](http://www.relint.uva.es/amity)

Tel.: 983-186441

[practicas.erasmus@uva.es](mailto:practicas.erasmus@uva.es)

---

# **INTERESADOS:**

## **1. Contactar**

**[practicas.erasmus@uva.es](mailto:practicas.erasmus@uva.es)**

## **2. Enviar datos solicitados**

## **3. El SRI te remite la documentación**



# Muchas gracias